



韶关丽宫国际温泉度假区

Palace International Hot Spring Hotel of Shaoguan



目录

01

景区概况

02

温泉

03

客房

04

会议室

05

餐饮

06

配套服务

07

周边景点

08

交通路线

一、景区简介

韶关丽宫是集温泉养生、动感游乐、商务会议、休闲旅游为一体的大型综合性度假胜地，于2011年12月获评**国家AAAA级旅游景区**，被广东省旅游星级饭店评定委员会评为“**绿色饭店**”，被广东省旅游局评为“**广东省温泉旅游示范基地**”。

度假区拥有500多间豪华客房，34幢温泉别墅；配备2000多个餐位，拥有中、西餐宴会厅共6个，最大的宴会厅可同时容纳400人用餐；拥有大、中、小三种规格会议室共12间，大型会议室可容纳500人，配备专业舞台灯光系统；区内云瑶谷温泉建有60多个温泉池，可同时接待游客2600人。



二、温泉（一）

丽宫温泉，拥有疗养价值极高的**天然冷热两大矿泉**，是国内罕见的弱碱性“**偏硅酸锶泉**”，拥有60多个形状不一的温泉池，热泉出水口温度高达55℃，温泉池水温37—42℃。温泉区内设有免费水果、茶水。



二、温泉（二）

飞龙滑道



造浪池-水上拔河



夏威夷沙滩



鱼疗池



另建有干蒸、湿蒸、光蒸等桑拿房

三、客房（一）

酒店拥有豪华客房**500余间**，分豪华景观房、亲水房、星光房三种房型，并配备温馨舒适家庭套房和豪华总统套房，建有温泉别墅34栋。



▲酒店主楼临水而建，宛如水上宫殿

三、客房（二）



▲ 豪华景观房

环视远山近水，安静宁神、畅快体验仁者乐山的度假情趣

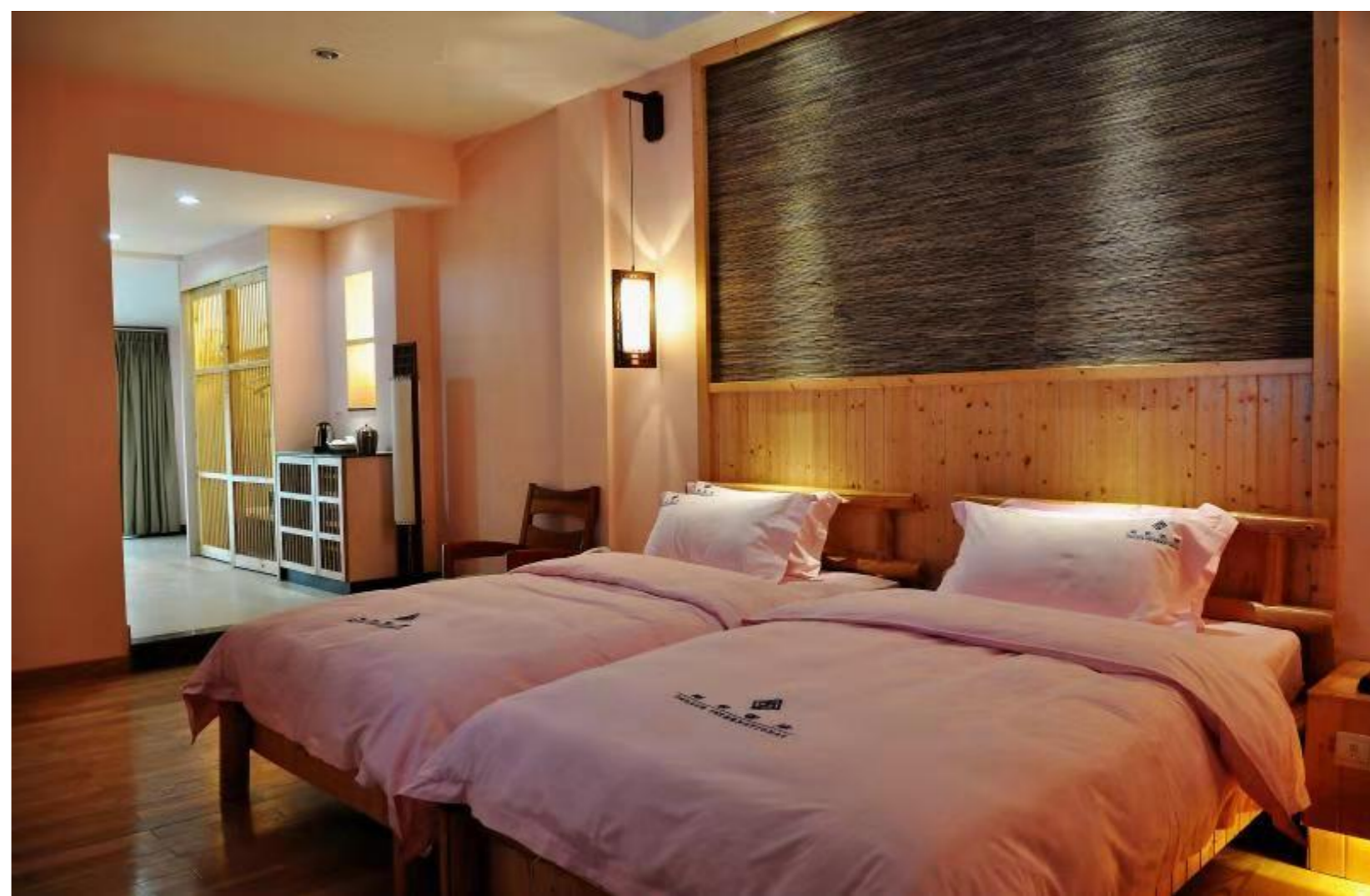

▲ 度假区另有高雅亲水房和浪漫星光房

三、客房（三）

▼养心谷别墅



养心谷别墅配备私家温泉池、私家车库、独立庭院

▼元首楼，19房2厅



▼养心谷C型别墅，2房2厅



▲凤岭阁别墅，7房3厅



▲凤泉阁别墅，6房3厅

四、会议室（一）

为满足不同类型会议的需求，韶关丽宫建有不同风格、大小的会议室12间。紫金殿是目前韶关市规模最大、功能最齐全、服务最周到的酒店会议场所之一，能容纳600多人，其它专用会议室也容纳数十人到一二百人不等。



紫金殿国际会议厅，配备9.5*4.8米大型LED屏



精美茶歇



提供会议夹、茶水、水牌等服务

四、会议室（二）



丽宫殿

紫金殿

文泰厅



五、餐饮（一）

养心殿, 可容纳100人同时用餐。



风味厅, 可容纳300人同时用餐, 10月起晚餐时间有瑶族歌舞表演。





【陈皮系列】丽宫金奖陈皮骨

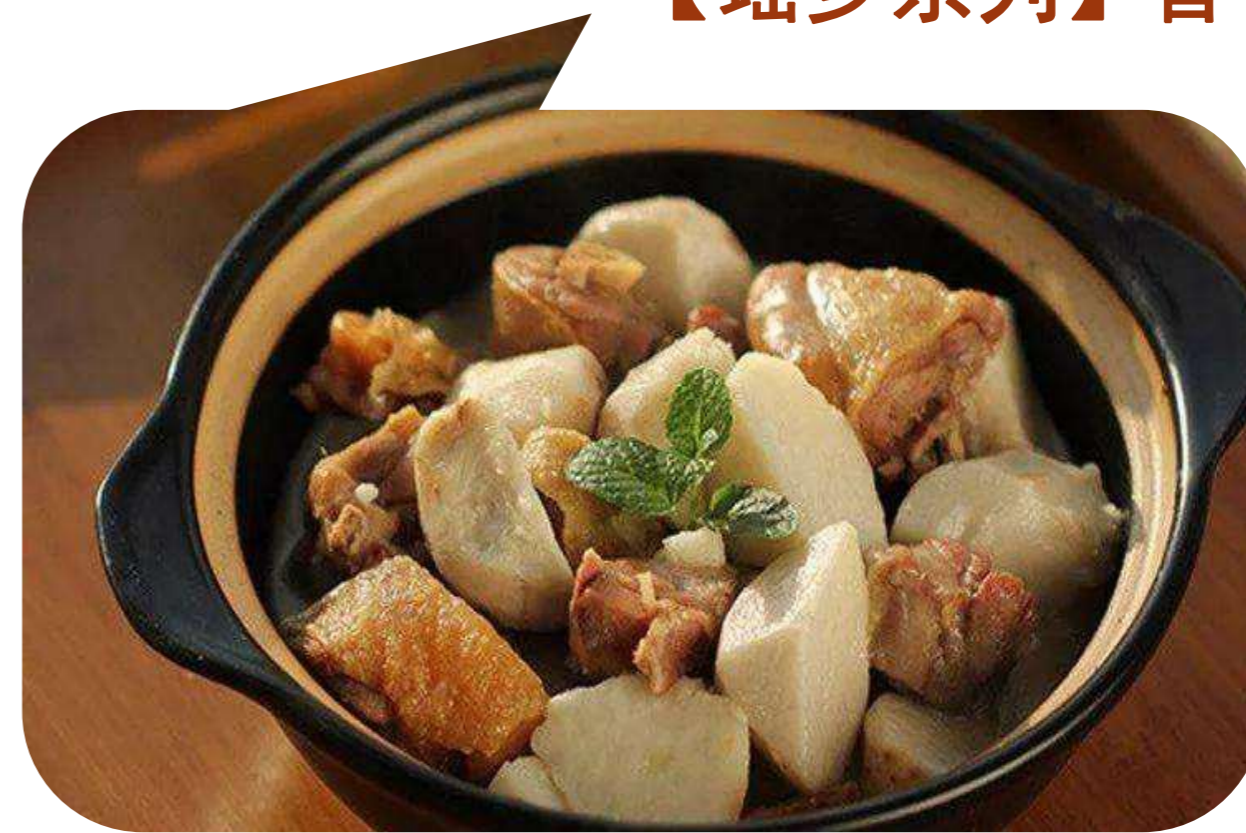

【瑶乡系列】香芋腊鸭煲



【瑶乡系列】清蒸三角舫



【瑶乡系列】酸菜石头猪

六、配套服务（一）



六、配套服务（二）

丽宫国际俱乐部，集沐足按摩、麻将棋牌、健身美容、SPA水疗、豪华夜总会于一体，另设有棋牌室、乒乓球室、桌球室、健身房等娱乐项目。



六、配套服务（三）

盛世瑶山演艺晚会，以瑶族风情为主线，揉合了民俗歌舞、国粹变脸、杂技等表演形式，让观众在轻松的氛围中，感受“过山瑶”别具一格的风土人情和民俗文化。

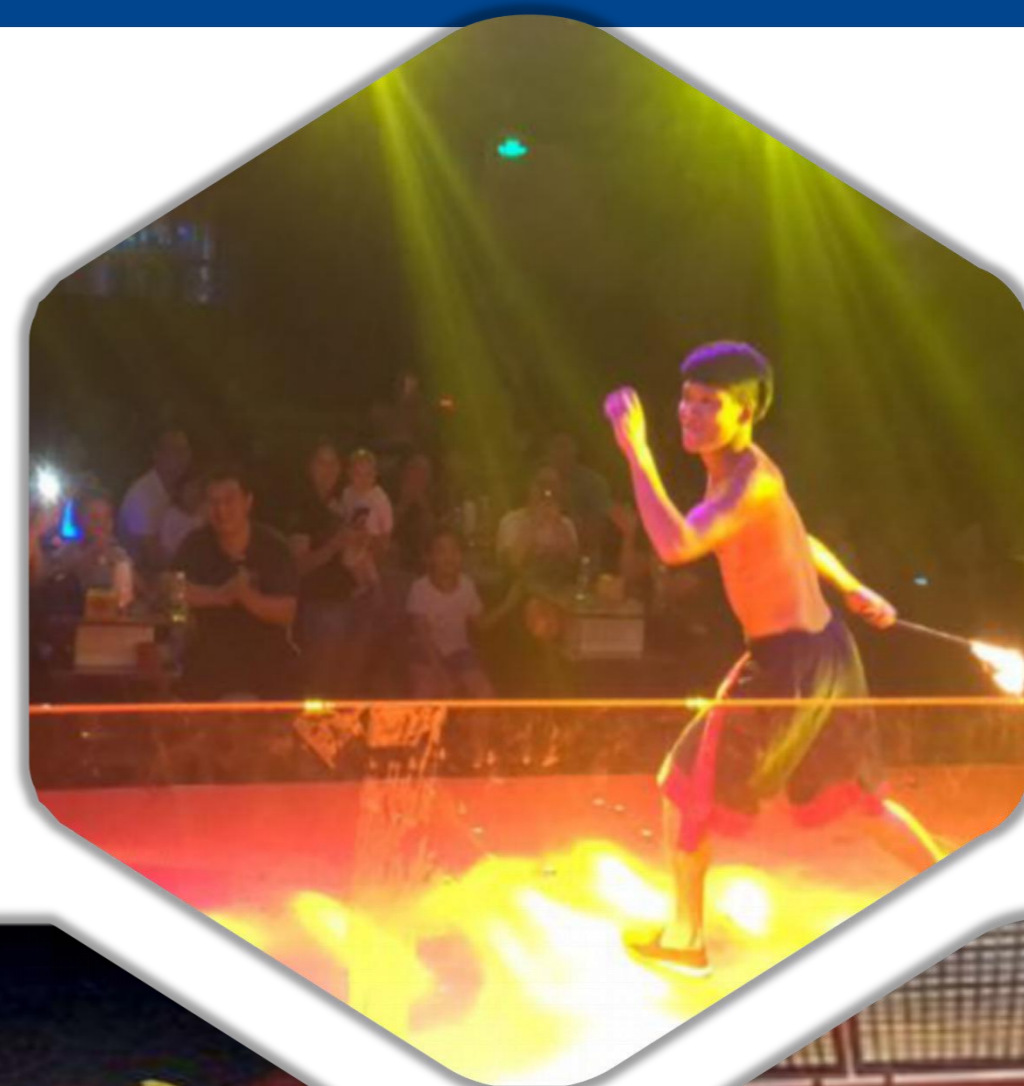

八、周边景点

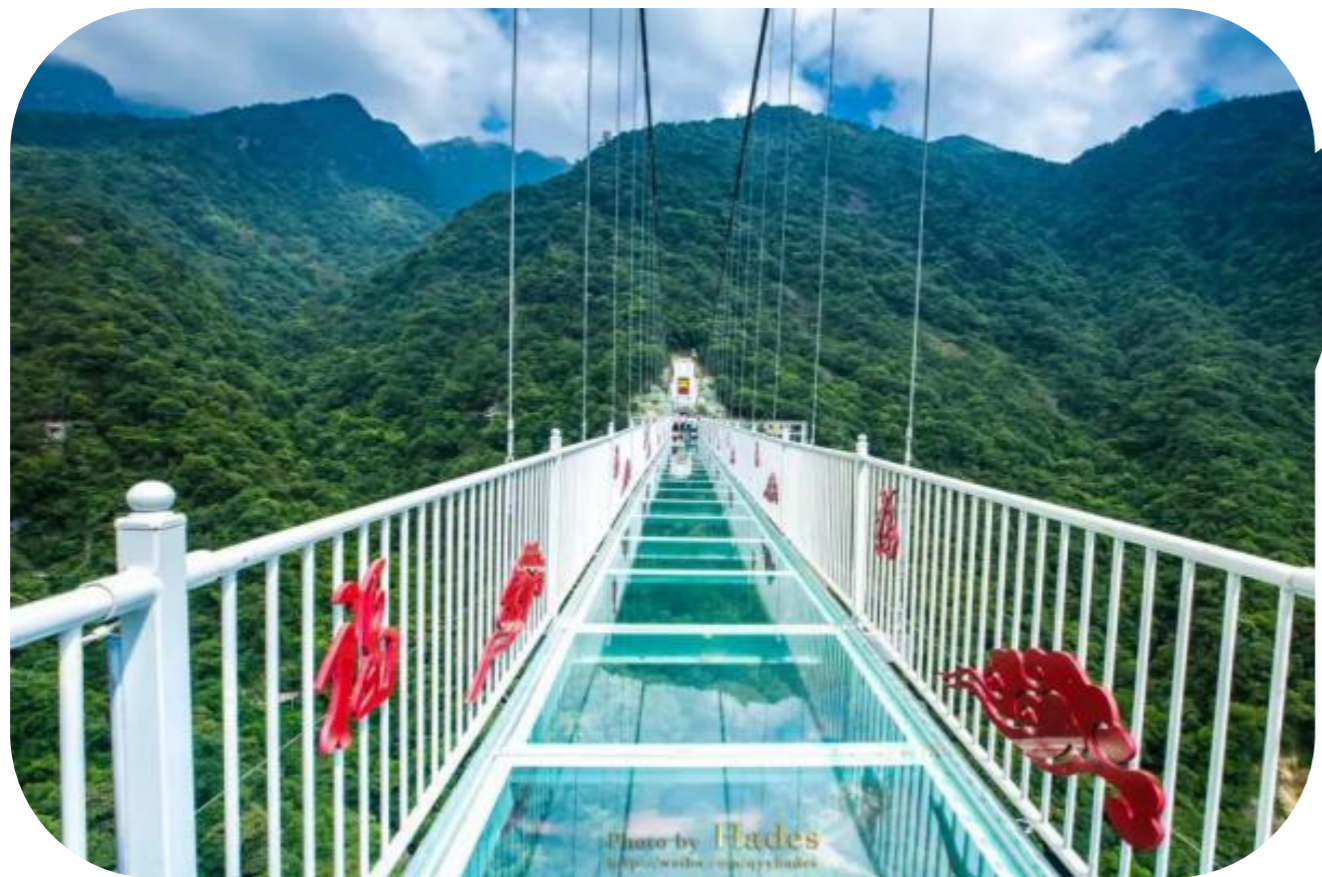

云门山度假区，距离13公里，建有广东规模最大的全透明高空玻璃桥



广东大峡谷，距离75公里，华南地区唯一地陷式峡谷

丹霞山，距离80公里，国家级风景名胜区，国家地质公园



南华寺，距离60公里，中国佛教名寺之一，六祖惠能宏扬“南宗禅法”发源地



珠三角方向

高铁：京广高铁—韶关站—度假区直通车接送

自驾：京港澳高速—乳源出口—行驶8km到达度假区

乐广高速—乳源方向转入京港澳高速—乳源出口—行驶8km到达度假区

茂名方向

高铁：茂名高铁站—广州南站—韶关站—度假区直通车接送

自驾：沈海高速—乐广高速—乳源方向转入京港澳高速—乳源出口—行驶8km到达度假区

湖南方向

高铁：京广高铁—韶关站—度假区直通车接送

自驾：京港澳高速—乳源出口—行驶8km到达度假区

韶美丽宫国际旅游度假区

欢迎您！



入一行，先别惦记着能赚钱，先学着让自己值钱。没有哪一个行业的钱是好赚的。

赚不到钱，赚知识；赚不到知识，赚经历；赚不到经历，赚阅历。以上都赚到了，就不可能赚不到钱！

让人迷茫的原因只有一个，那就是本该拼命的年纪，你却想的太多，做的太少！

一褚时健

如果您喜欢以上酒店联系我们

我们是广东旅游资源高端品质方案服务商——御旅广州有限公司，旅行社经营许可证L-GD01286, 专业代理广东省内温泉酒店、沙滩酒店、精选度假村的客房预订、会议服务！欢迎关注微信公众号御旅。

御旅创立于2005年，总部设在中国广州。御品人生，旅见未来。御旅®YULV®以“知行合一，品质如名®”为理念，追求臻于至善，安全为首，味游鲜景®，守艺人®知，匠心精神。御旅喜欢把美好呈现给你，将文化调性贯穿于旅行度假，体验生活的情怀与氛围。

婉君，出生于广州，御旅创始人、广州市礼仪协会副会长；德礼素质教育专家委员会委员；青少年成长指导师；高级儿童礼仪讲师；高级礼仪水平测评师；国家注册心理训练师；国家注册高级礼仪导师；IAPCO国际会议管理运营；国家认证高级会展策划师；国家注册会议运营管理师。

客户电话：4001122337 020-38013111 团体管家：13903002537 18802012337



←服务号gzyulv

→团体管家

YULV.com





营业执照

(副本) 编号 S0612018006187G(1-1)

统一社会信用代码 9144010668906109T

名称	御旅(广州)有限公司
类型	有限责任公司(自然人投资或控股)
住所	广州市天河区华强路2号富力盈丰大厦2106房(本场所仅限办公功能)
法定代表人	覃婉君
注册资本	伍仟万元(人民币)
成立日期	2009年10月19日
营业期限	2009年10月19日至长期
经营范围	商务服务业(具体经营项目请登录广州市商事主体信息公示平台查询。依法须经批准的项目,经相关部门批准后方可开展经营活动。)

此件与原件一致仅限于
资质检查使用20181107



登记机关



2018年10月17日

企业信用信息公示系统网址: <http://cri.gz.gov.cn>

中华人民共和国国家工商行政管理总局监制



旅行社业务 经营许可证

(副本)

许可文号: 穗旅发〔2011〕90号

编号: L-GD01286

旅行社名称: 御旅(广州)有限公司

英文名称: YULV(GUANGZHOU) CO., LTD.

出资人:

法定代表人: 覃婉君

经营场所: 广州市天河区华强路2号富力盈丰大厦2106房

许可经营业务: 境内旅游业务
入境旅游业务



广东省旅游局

二〇一八年十一月十三日

中华人民共和国国家旅游局监制